

BUENAS PRÁCTICAS



Deposite la basura en contenedores



Camina por los senderos marcados



Respete los bienes y propiedades privadas



No se permite la captura de animales



No se permite encender fuego



No se permite la pesca



No se permite la recolección de plantas

Teléfono de emergencias: 112



CÁDIZ



MÁS INFORMACIÓN

Punto de información Del Estrecho. Carretera N-340. PK 77,5. Tarifa. Cádiz. Tel: 697955540

www.ventanadelvisitante.es



UNIÓN EUROPEA

Fondos Feder



JUNTA DE ANDALUCÍA
CONSEJERÍA DE MEDIO AMBIENTE

PARQUE NATURAL
Del Estrecho

Sendero

La Peña

• TRAYECTO

Lineal

• LONGITUD

0,8 km

• TIEMPO ESTIMADO

30 minutos

• DIFICULTAD

Media

• TIPO CAMINO

Camino y vereda de tierra

• PAISAJE/VEGETACIÓN

Matorral y pino. Espectaculares vistas del Estrecho y del continente africano.

• SOMBRA

Frecuente en la segunda parte del recorrido

• AUTORIZACIÓN ESPECIAL

No es necesaria

• RECOMENDACIONES

Llevar agua potable y vestimenta y calzado adecuados. Precaución con el ganado suelto.

• PROVINCIA / MUNICIPIOS

Cádiz / Tarifa

• HOJAS DEL MTN 1:50.000

1077 - Tarifa

• COORDENADAS INICIO / FINAL

36° 3' 31,00" N — 5° 39' 49,15" O

36° 3' 31,92" N — 5° 39' 37,78" O



Reserva de la Biosfera



CÓMO LLEGAR

Por la N-340 viniendo de Tarifa y pasado el km 79 y el camping, tomamos la primera desviación a la derecha, hacia el punto de información del parque natural, junto al cual se inicia el sendero.



APARCAMIENTOS

Existe un aparcamiento para 4-5 vehículos junto al punto de información del parque natural.



TRANSPORTE PÚBLICO

La principales empresas concesionarias de las líneas regulares de autobuses en la zona son: Transportes Comes (902 19 92 08; www.tgcomes.es), Portillo (902 14 31 44; www.ctsa-portillo.com) y Linesur (956 66 76 49; www.linesur.com). Algeciras cuenta con estación de ferrocarriles (956 63 20 87; atención al cliente de RENFE: 902 240 202; www.renfe.es) y marítima (956 58 54 63). Tarifa también cuenta con estación marítima (956 68 18 30).



OTROS SENDEROS

El parque natural ofrece otros recorridos para senderistas, siendo los más próximos Algarbes-Betijuelo y Los Lances. De Tarifa parte el sendero de gran recorrido internacional GR-7, que llega a Atenas.

PERFIL DEL RECORRIDO

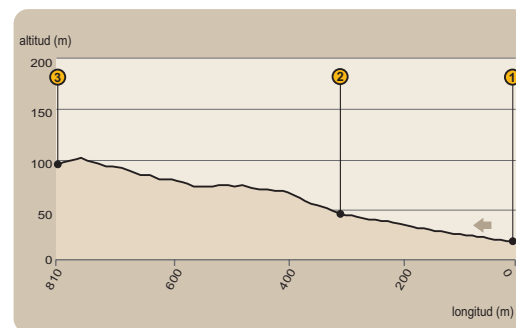

• DESNIVEL MÁXIMO

83 m

• COTA MÁXIMA

101 m

• COTA MÍNIMA

18 m

TURISMO Y NATURALEZA

Por diversas razones, el desarrollo turístico llegó a la zona del Estrecho y sus proximidades más tarde que en otras zonas del litoral andaluz. Además de las restricciones derivadas del indudable interés estratégico de este espacio de fronteras y la relevancia que en él ha tenido siempre la propiedad pública, se señalaba al viento como factor limitante para el turismo, y por tanto para la urbanización. Y curiosamente, fue precisamente el viento el principal motivo que atrajo a un turismo relativamente masivo: los windsurfistas.



El viento es sólo una manifestación más de la naturaleza, y otras muchas más se le han unido para conformar una oferta turística diferente a la que predomina en el resto de litoral.



JUNTA DE ANDALUCÍA
CONSEJERÍA DE MEDIO AMBIENTE



Torre de la Peña

Al acercarse a la costa, la sierra de Enmedio separa las ensenadas de Valdevaqueros y la de Los Lances, dejando un estrecho pasillo por el que pasa la carretera nacional N-340, a la altura de su kilómetro 78, dividiendo en dos partes el camping de La Peña, nombre que toma de la torre almenara que veremos junto al mismo sobre un peñasco. Pasándolo por la carretera viniendo desde Tarifa, deberemos tomar la primera desviación a la derecha, en la que está señalizado un punto de información del parque natural, junto al cual se inicia este sendero (ver [1] en el mapa).



El primer tramo del camino, de unos trescientos metros, lo haremos continuando por la pista por la que nos hemos desviado desde la carretera. Al poco pasaremos una bifurcación en la que tomaremos por la derecha, por un camino forestal que nos conducirá hacia una antigua vía de saca [2], que deberemos atravesar para iniciar la segunda parte del recorrido.

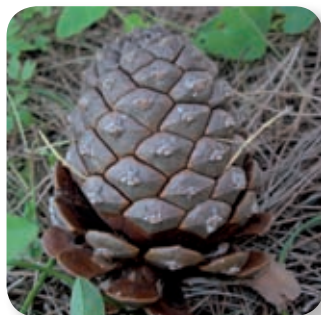

Sierra y mar

Antes de abandonar el camino podemos pararnos a contemplar las vistas que desde aquí se tienen, aprovechando la altura que hemos ganado, que, aunque escasa, resulta suficiente para tener una buena perspectiva de la ensenada de Valdevaqueros, rematada por su espectacular duna a los pies de la sierra de San Bartolomé o del Bartolo, como aquí se le conoce. Entre ella y la sierra de Enmedio, en la que estamos, corre el río del Valle por una llanada que se prolonga en una franja litoral paralela a la playa, dedicada fundamentalmente a pastos que alimentan a vacas retintas y otros ganados. La impronta del turismo se deja sentir en el paisaje, sobre todo en las márgenes de la carretera nacional en las que abundan hoteles y comercios.



Tras reconocer el paisaje, deberemos disponernos a emprender el segundo tramo del camino que, aunque tiene mayor dificultad, es corto y llevadero. Atravesamos, por tanto, la vía de saca [2] penetrando en una masa relativamente densa que forman pinos piñoneros y algún que otro eucalipto, un bosque que ya vimos desde el inicio, junto al punto de información del parque natural.

Mirador

Este segundo tramo, de algo más de medio kilómetro, nos lleva por el interior del pinar hasta un alto sobre la torre de la Peña en el que hay un mirador desde el que podremos continuar disfrutando de nuevas y espléndidas vistas, a la vez que ejercitando nuestras habilidades de reconocimiento e interpretación del paisaje.



Ahora nuestra vista puede alcanzar hasta Tarifa por el este, donde podremos reconocer la isla de las Palomas, el punto más meridional de Europa. Entre nosotros y la urbe, la playa de Los Lances, un lugar catalogado como paraje natural por su especial riqueza ecológica. Hacia el interior una zona acolnada de pastizales y cultivos, y hacia el otro lado del mar, hacia el sur, es muy posible que se dibuje en el horizonte el perfil de las estribaciones montañosas rifeñas en Marruecos.

Aquí en el mirador finaliza el sendero [3], pero no nuestro camino, ya que deberemos desandar lo ya hecho y volver al punto de información, y así volver a tener la oportunidad de visitarlo, en caso de que no lo hubiéramos ya hecho con anterioridad.

Sendero La Peña



PARQUE NATURAL DEL ESTRECHO

PARQUE NATURAL DE LOS ALCORNOCALES

PARQUE NATURAL DEL ESTRECHO

OCEANO ATLANTICO



- 1 Hito (ver texto)
- i Punto de información
- P Aparcamiento
- T Torre
- H Cortijo
- A Área recreativa
- M Mirador
- O Observatorio
- S Playa
- C Camping

- Sendero de La Peña
- Gran recorrido (GR-7)
- Límite parque natural
- Carretera
- Camino

Observatorio La Peña
Área recreativa La Peña

El Torrejón

Cancho de la Peña

Casa Mari Luz

Casa Huerta de Don José

Punto de información Del Estrecho

Ensenada de Valdevaqueros

La Peña

Cortijo El Ombligo

Torre de la Peña

Punta de la Peña

Playa de la Peña

N-340

Camping Torre de la Peña

Ensenada de Los Lances